



PRECIOS PVP

# CAMINO DE *Santiago*

## 2025

AVANCE - TEMPORADA

VIVE UNA EXPERIENCIA  
ÚNICA E INOLVIDABLE

*VIAJES  
ORGANIZADOS*

 CAMINO DE  
**SANTIAGO**  
RESERVAS

- Rutas guiadas y autoguiadas.
- Credencial de peregrino.
- Asistencia telefónica en ruta.
- Itinerarios completos de cada ruta.
- A pie, en bicicleta o adaptado.
- En hoteles, pazos, hostales o albergues.





# Camino de Santiago

---

LA EXPERIENCIA DE TU VIDA

---



 CAMINO DE  
SANTIAGO  
RESERVAS

Pazos, Hoteles 560€  
Hoteles, Hostales 480€  
Hostales 410€  
Albergues 275€

Hoteles y Pazos

**560€**



A pie



6 noches/7 días

## Camino francés. 100 últimos kilómetros. Sarria a Santiago de Compostela



Les ofrecemos los últimos 100 km del Camino Francés, de Sarria a Santiago de Compostela a pie. Si lo que desean es pasar una semana inolvidable haciendo el Camino de Santiago, para, finalmente, obtener la Compostela, esta es su oportunidad de realizarlo.

### Itinerario

#### Día 1. Llegada a Sarria

Sarria es el punto escogido por muchos peregrinos para comenzar el Camino, y cuenta con lugares interesantes para visitar, como la Iglesia Parroquial de Santa Mariña, la Iglesia del Salvador y el Convento de la Magdalena.

**Alojamiento en Sarria.**

#### Día 2. Etapa 1: Sarria – Portomarín (22 km)

Desayuno en Sarria.

Iniciarán el camino hacia Portomarín, que se sitúa junto al río Miño. Allí encontrarán la capilla de la Virgen de las Nieves, la iglesia-fortaleza de San Nicolás, la iglesia de San Pedro y los pazos del Conde da Maza y dos Pimentales.

**Alojamiento en Portomarín.**

#### Día 3. Etapa 2: Portomarín – Palas de Rei (19,7 km)

Desayuno en Portomarín

El siguiente paso en el Camino es Palas de Rei, que cuenta con un "concello" de suma riqueza artística, como bien demuestran la iglesia de San Tirso, el castillo de Pambre y el Pazo de Ulloa.

**Alojamiento en Palas de Rei.**

#### Día 4. Etapa 3: Palas de Rei – Arzúa (29 km)

Desayuno en Palas de Rei

Avanzando en el Camino, pasarán por Arzúa, que ofrece algunos lugares para conocer, tales como el Convento de la Magdalena y la iglesia parroquial de Santiago.

**Alojamiento en Arzúa.**

#### Día 5. Etapa 4: Arzúa – O Pedrouzo (19 km)

Desayuno en Arzúa

Faltando poco para llegar a Santiago, esta etapa la terminarán en O Pedrouzo, perteneciente al concello de O Pino. Aquí se encuentra la memorable ermita de Santa Irene.

**Alojamiento en O Pedrouzo.**

#### Día 6. Etapa 5: O Pedrouzo – Santiago de Compostela (20 km)

Desayuno en O Pedrouzo

Preparados para la última etapa, esta vez saldrán desde O Pedrouzo con destino a Santiago de Compostela. Ya en Santiago de Compostela, se les ofrece un sinfín de lugares para visitar. La principal atracción la Catedral y la Plaza del Obradoiro, pero no es el único sitio para ver, puesto que también es recomendable darse un paseo por el Casco Antiguo, degustar la oferta culinaria y visitar otros edificios emblemáticos como el Hostal de los Reyes Católicos, el Monasterio de San Martín Pinario o el Pazo de Raxoi.

**Alojamiento en Santiago de Compostela.**

#### Día 7. Desayuno en Santiago de Compostela.

### Incluye

- ▶ Alojamiento y desayuno
- ▶ Traslado de Equipaje entre etapas
- ▶ Seguro de Viaje
- ▶ Itinerario completo de ruta
- ▶ Credenciales de peregrinación
- ▶ Teléfono de asistencia telefónica en ruta
- ▶ IVA

### Opciones adicionales

- ▶ Suplemento habitación individual: **280 € / persona**
- ▶ Suplemento media pensión: **210 € / persona**
- ▶ Noche extra en Santiago (habitación individual):  
**115 € / persona**
- ▶ Noche extra en Santiago (habitación doble): **75 € / persona**
- ▶ Suplemento Parador Reyes Católicos (habitación individual):  
**140 € / persona**
- ▶ Suplemento Parador Reyes Católicos (habitación doble):  
**100 € / persona**
- ▶ Traslado Santiago de Compostela – Sarria:  
**155 € (hasta 4 personas)**
- ▶ Traslado Hotel en Santiago – Aeropuerto/estación bus o tren:  
**35 € (hasta 4 personas)**

### Mapa



+34 639 635 925 | info@caminodesantiagoreservas.com

www.caminodesantiagoreservas.com



Pazos, Hoteles 560€  
 Hoteles, Hostales 480€  
 Hostales 410€  
 Albergues 275€



A ple



6 noches/7 días

Hoteles y Pazos

**560€**

# Alojamientos

## Sarria

57 habitaciones con aire acondicionado, calefacción, baño privado, TV, minibar, secador de pelo y conexión a Internet. Restaurante, cafetería, sauna, gimnasio, WiFi. Piscina, jardín y terraza.



## Portomarín

Hotel situado en el centro de la ciudad de Portomarín. Este alojamiento tiene 21 dormitorios, con capacidad para 46 personas y vistas impresionantes al río Miño. También podrá disfrutar de su cafetería y un bar de aperitivos. Pueden preparar picnics para llevar y también tiene un estacionamiento para bicicletas.



## Palas del Rei

Situado en Pidre, a 8 km (traslado gratuito desde Palas de Rei). Antigua granja del siglo 18 con arquitectura típica de Galicia. 7 habitaciones con baño privado y calefacción. Comedor, bar, parking, piscina, biblioteca y restaurante.



## Arzúa

Construcción típica gallega, incluyendo todos los elementos necesarios para la mejor comodidad. 7 habitaciones dobles con bañera o ducha de hidromasaje, secador de pelo, TV, teléfono e Internet incluido. Este alojamiento también tiene

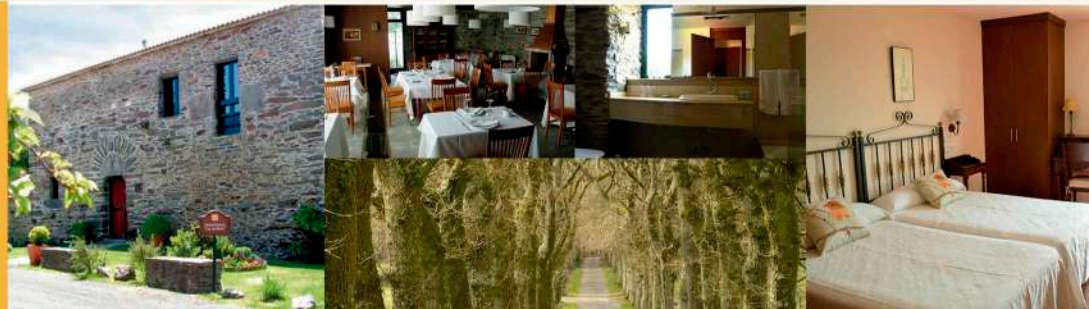

## O Pedrouzo

Este alojamiento está situado en Lavacolla, 8 km de distancia. Un refugio de paz, y adecuado cortesía y descanso, donde usted puede permanecer con su familia o amigos antes de apuntar a la última etapa del Camino de Santiago. Esta casa tiene una sala de estar con chimenea, 10 habitaciones dobles con baño en suite, TV, teléfono, calefacción, WiFi gratuito y minibar.



## Santiago

Hotel situado en el centro histórico de Santiago, a 5 minutos caminando del Catedral. 20 habitaciones con baño privado, calefacción, aire acondicionado, secador de pelo, TV, teléfono y conexión Wi-Fi. Bar, servicio de recepción 25h, servicio de lavandería.



Pazos, Hoteles 660€  
Hoteles, Hostales 560€  
Hostales 480€  
Albergues 360€

Hoteles y Pazos

660€



A pie



7 noches/8 días

# Camino portugués. 100 últimos kilómetros. Tui a Santiago de Compostela



Les ofrecemos el Camino Portugués desde Tui hasta Santiago de Compostela. Pasando por las provincias de Pontevedra y A Coruña, estamos ante un trazado con pocos desniveles y hermosos paisajes de la costa gallega. Cabe destacar que es la segunda opción más elegida tras el Camino Francés.

## Itinerario

### Día 1. Llegada a Tui

Tras su llegada a Tui, podrán disfrutar de los encantos que ofrece este municipio fronterizo con Portugal. Algunos de los puntos de interés turístico más destacables son el Puente Internacional sobre el Río Miño, los restos que se conservan de la muralla (S. XII), la Porta da Pia, la Catedral de Santa María y el Museo Diocesano, la capilla de San Telmo y el Convento de las Clarisas. Ya a las afueras también podrán visitar la iglesia gótica de Santo Domingo.

**Alojamiento en Tui.**

### Día 2. Etapa 1: Tui – O Porriño (18,7 km)

Desayuno en Tui.

Comienza la ruta en dirección a O Porriño. Una vez llegados a esta localidad, podrán conocer el edificio del Ayuntamiento, la Botica Nova, la Fuente del Cristo y el Templete de San Luis. Además, les recomendamos degustar el pan de O Porriño, famoso por sabor y textura.

**Alojamiento en O Porriño.**

### Día 3. Etapa 2: O Porriño – Redondela (15,2 km)

Desayuno en O Porriño.

Al llegar a Redondela, situado en el extremo de la Ría de Vigo, encontrarán un miliario romano de la vía XIX. Esto sólo es una forma de dar la bienvenida al pueblo al peregrino, ya que por sus calles encontrarán aún más lugares dignos de conocer: el albergue de peregrinos, la casa Santa Teresa, el convento de Vilavella o la iglesia de Santiago. Además, también podrán dar un agradable paseo por el parque de la Alameda.

**Alojamiento en Redondela.**

### Día 4. Etapa 3: Redondela – Pontevedra (15,5 km)

Desayuno en Redondela.

En este día por fin llegarán a la primera ciudad del Camino Portugués en España. Por el centro histórico de Pontevedra podrán visitar el Santuario de la Virgen Peregrina. Pasando la porta do Camiño, entrarán en la Plaza de Ferrería, zona de terrazas y bares, pero donde también se encuentra el Convento de San Francisco. Cerca están la Plaza de la Estrella, la casa de las Caras, los jardines de Casto Sampedro y el Museo Provincial.

**Alojamiento en Pontevedra.**

### Día 5. Etapa 4: Pontevedra – Caldas de Reis (21,5 km)

Desayuno en Pontevedra.

Además de ser el lugar de nacimiento del rey Alfonso VII de León, Caldas supone un punto de relajación, siendo conocidas sus terapéuticas aguas termales. También podrán dar un paseo por la localidad y visitar lugares como la iglesia de Santa María y la de Santo Tomás Becket, o el jardín botánico.

**Alojamiento en Caldas de Reis.**

### Día 6. Etapa 5: Caldas de Reis – Padrón (19,5 km)

Desayuno en Caldas de Reis.

Padrón es conocido como el pueblo donde desembarco el cuerpo sin vida del Apóstol Santiago, en el año 44. Entre los lugares a visitar tienen la iglesia de Santiago, el puente de Santiago, la fuente del Carmen, el Convento del Carmen y la Casa A Matanza (Casa Museo de Rosalía de Castro). De esta zona también son típicos los pimientos del Padrón, deliciosa variedad de la que se dice que "unos pican, otros no".

**Alojamiento en Padrón.**

### Día 7. Etapa 6: Padrón – Santiago de Compostela (24,3 km)

Desayuno en Padrón

Preparados para la última etapa, esta vez saldrán desde Padrón con destino a Santiago de Compostela. Ya en Santiago de Compostela, se les ofrece un sinfín de lugares para visitar: La principal atracción la Catedral y la Plaza del Obradoiro, pero no es el único sitio para ver, puesto que también es recomendable darse un paseo por el Casco Antiguo, degustar la oferta culinaria y visitar otros edificios emblemáticos como el Hostal de los Reyes Católicos, el Monasterio de San Martín Pinario o el Pazo de Raxoi.

**Alojamiento en Santiago de Compostela.**

### Día 8. Desayuno en Santiago de Compostela.

## Incluye

- ▶ Alojamiento y Desayuno
- ▶ Traslado de Equipaje entre etapas
- ▶ Seguro de Viaje
- ▶ Itinerario completo de ruta
- ▶ Credenciales de peregrinación
- ▶ Teléfono de asistencia telefónica en ruta
- ▶ IVA

## Opciones adicionales

- ▶ Suplemento habitación individual: **330 € / persona**
- ▶ Suplemento media pensión: **245 € / persona**
- ▶ Noche extra en Santiago (habitación individual): **115 € / persona**
- ▶ Noche extra en Santiago (habitación doble): **75 € / persona**
- ▶ Suplemento Parador Reyes Católicos (habitación individual): **140 € / persona**
- ▶ Suplemento Parador Reyes Católicos (habitación doble): **100 € / persona**
- ▶ Traslado Santiago de Compostela – Tui: **170 € (hasta 4 personas)**
- ▶ Traslado Hotel en Santiago – Aeropuerto/estación bus o tren: **35 € (hasta 4 personas)**

## Mapa



+34 639 635 925 | info@caminodesantiagoreservas.com

www.caminodesantiagoreservas.com



## Tui

Alojamiento con cafetería, piscina, jardín y sala de lectura.  
45 Habitaciones modernas y funcionales con calefacción, baño en suite, aire acondicionado, teléfono, TV, minibar, caja fuerte y secador de pelo. Wi-Fi gratuito y servicio de lavandería también disponible.

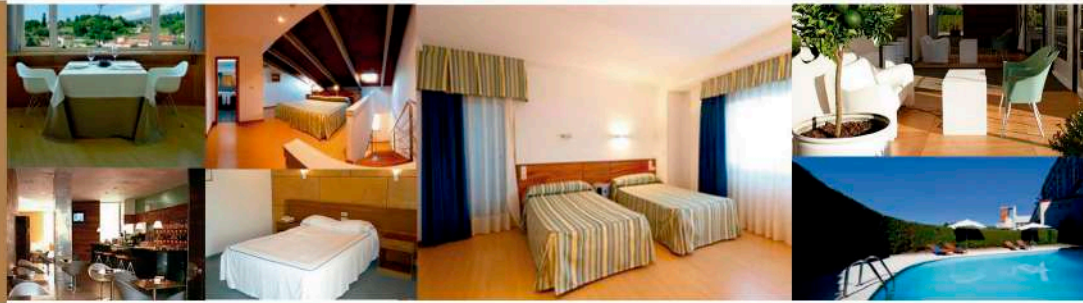

## O Porriño

Esta casa rural cuenta con impresionantes vistas a las montañas.  
El alojamiento dispone de conexión inalámbrica a internet gratuita, cocina y un jardín con terraza.  
Dispone de TV y reproductor de DVD.



## Redondela

Situado en Reboreda (Redondela), este edificio histórico cuenta con 80.000 m2 de jardín.  
9 habitaciones con baño en suite, calefacción, teléfono, sistema de sonido, TV y Wi-Fi.  
También cuenta con bar, cafetería, restaurante, sala de juegos y chimenea.



## Pontevedra

Hotel situado en el centro de Pontevedra, 100 m de la ciudad vieja. Dormitorios con baño en suite, aire acondicionado y calefacción, conexión inalámbrica a internet gratuita y TV. El alojamiento también ofrece 24 horas de servicio de recepción, lavandería, parking, bar y el restaurante.

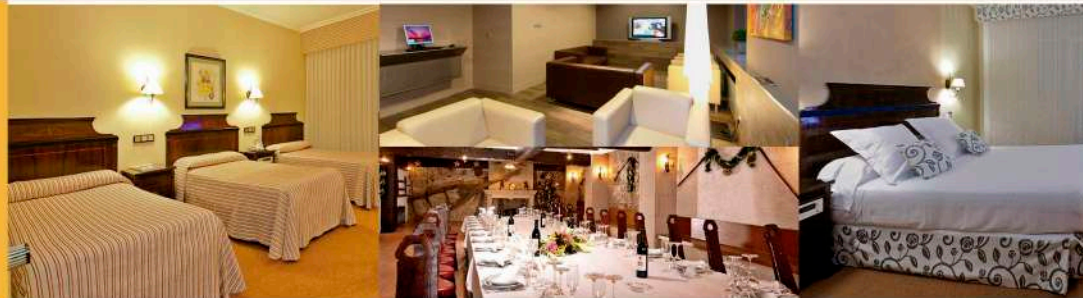

## Caldas de Reis

Este hotel y spa está situado en un histórico edificio completamente reformado. Cuenta con bañeras de hidromasaje, jacuzzi y piscina.  
El alojamiento también ofrece un restaurante con impresionantes vistas al río. 62 habitaciones con baño, calefacción, TV y teléfono.

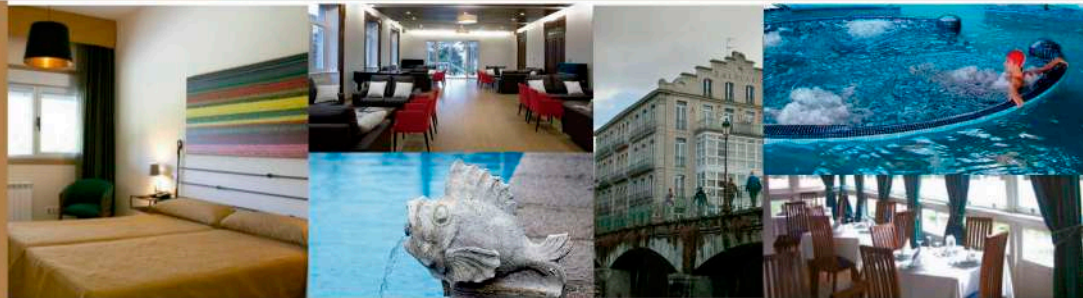

## Padrón

Este alojamiento es un emblemático edificio del siglo XVI, posee un jardín de 50.000 m2, y tiene una piscina al aire libre. Aire acondicionado, las habitaciones cuentan con minibar, TV y baño privado. La casa de campo también tiene una cafetería, comedor y amplio salón zonas comunes, así como una terraza y una Área de juego.

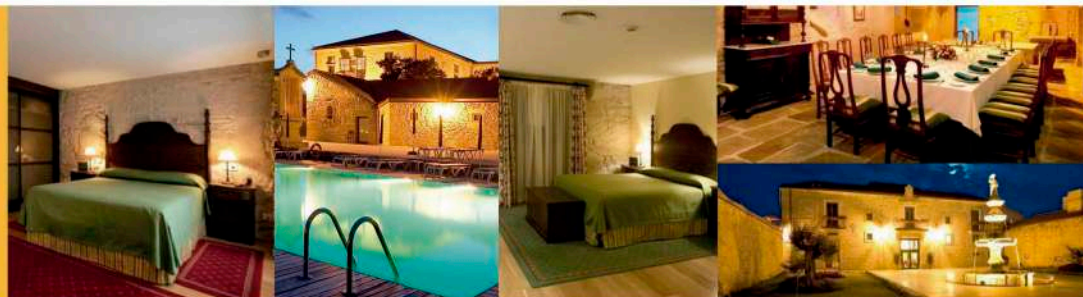

## Santiago de compostela

Edificio ubicado en el centro histórico de Santiago, a 5 minutos andando de la Catedral. 20 habitaciones con baño privado, calefacción, aire acondicionado, secador de pelo, TV, teléfono y Wi-Fi. Bar, servicio de recepción 24h y servicio de lavandería.



Pazos, Hoteles **680€**  
Hoteles, Hostales **625€**  
Hostales **590€**  
Albergues **410€**

Hoteles y Pazos

**680€**



A pie



7 noches/8 días

## Camino Portugués por la Costa. Baiona - Santiago de Compostela

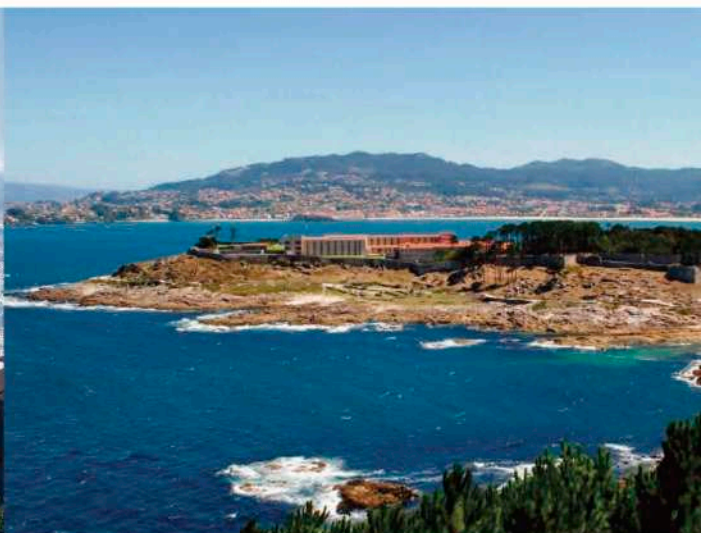

### Itinerario

#### Día 1. Llegada a Baiona.

Llegada a Baiona, en primer lugar, su paseo marítimo y por último, la visita al Castillo de Monterreal terminado en el siglo XVI que fue objetivo de ataques por piratas y del ejército portugués y actualmente es el Parador de turismo Conde de Gondomar

**Alojamiento en Baiona.**

#### Día 2. Etapa 1: Baiona-Vigo (24,9 km).

Desayuno en Baiona.

A lo largo de estos algo más de 20km encontraremos un buen número de pazos, arquitectura típica de la nobleza gallega del Medievo, y nos adentraremos un poco más en la Ría de Vigo, descubriendo miradores naturales únicos que nos permitirán admirar la belleza de la costa sur de Galicia. Ya en Vigo, podremos admirar su famoso puerto pesquero o su bonito casco histórico donde admirar iglesias e innumerables monumentos.

**Alojamiento en Vigo.**

#### Día 3. Etapa 2: Vigo – Redondela (15,7 km).

Desayuno en Vigo.

Pequeño pueblo de cerca de 30000 habitantes en el que destacan las Iglesia Parroquial de Santiago de Redondela y el Convento de Villavella.

Lo que más destaca de la villa son sus viaductos ferroviarios (Viaducto de Madrid y Viaducto de Pontevedra) los cuales se construyeron a finales del siglo XIX y que desde 1978 son catalogados como bien de interés cultural.

**Alojamiento en Redondela.**

#### Día 4. Etapa 3: Redondela – Pontevedra (15,5 km)

Desayuno en Redondela.

Comenzamos la etapa por la Ría de Vigo en la cual destacan las islas de San Simón y Santo Antón que albergan restos de los galeones de la Batalla de Rande así como extensos cultivos de mejillón gallego. Una vez entrados en el municipio de Pontevedra cruzaremos La Vía XIX, calzada romana creada en la época del emperador Augusto.

Etapa de bajo esfuerzo que nos permitirá conocer este municipio afamado por su hospitalidad con los peregrinos así como por monumentos como la Basílica de Santa María la Mayor o las Ruinas de Santo Domingo.

**Alojamiento en Pontevedra.**

#### Día 5. Etapa 4: Pontevedra – Caldas de Reis (21,5 km)

Desayuno en Pontevedra.

Además de ser el lugar de nacimiento del rey Alfonso VII de León, Caldas supone un punto de relajación, siendo conocidas sus terapéuticas aguas termales. También podrán dar un paseo por la localidad y visitar lugares como la iglesia de Santa María y la de Santo Tomás Becket, o el jardín botánico.

**Alojamiento en Caldas de Reis.**

#### Día 6. Etapa 5: Caldas de Reis – Padrón (19,5 km)

Desayuno en Caldas de Reis.

Padrón es conocido como el pueblo donde desembarco el cuerpo sin vida del Apóstol Santiago, en el año 44. Entre los lugares a visitar tienen la iglesia de Santiago, el puente de Santiago, la fuente del Carmen, el Convento del Carmen y la Casa A Matanza (Casa Museo de Rosalía de Castro). De esta zona también son típicos los pimientos del Padrón, deliciosa variedad de la que se dice que "unos pican, otros no".

**Alojamiento en Padrón.**

#### Día 7. Etapa 6: Padrón – Santiago de Compostela (24,3 km)

Desayuno en Padrón.

Preparados para la última etapa, esta vez saldrán desde Padrón con destino a Santiago de Compostela. Ya en Santiago de Compostela, se les ofrece un sinnúmero de lugares para visitar. La principal atracción la Catedral y la Plaza del Obradoiro, pero no es el único sitio para ver, puesto que también es recomendable darse un paseo por el Casco Antiguo, degustar la oferta culinaria y visitar otros edificios emblemáticos como el Hostal de los Reyes Católicos, el Monasterio de San Martín Pinario o el Pazo de Raxoi.

**Alojamiento en Santiago de Compostela.**

#### Día 8. Desayuno en Santiago de Compostela.

### Incluye

- ▶ Alojamiento y Desayuno
- ▶ Transporte Equipaje entre etapas
- ▶ Seguro de Viaje
- ▶ Itinerario Completo de la Ruta
- ▶ Credenciales de Peregrino
- ▶ Asistencia telefónica en ruta
- ▶ IVA

### Opciones adicionales

- ▶ Suplemento habitación individual: **340 € / persona**
- ▶ Suplemento media pensión: **245 € / persona**
- ▶ Noche extra en Santiago (habitación individual): **115 € / persona**
- ▶ Noche extra en Santiago (habitación doble): **75 € / persona**
- ▶ Suplemento Parador Reyes Católicos (habitación individual): **140 € / persona**
- ▶ Suplemento Parador Reyes Católicos (habitación doble): **100 € / persona**
- ▶ Traslado Santiago de Compostela – Baiona **180 € (hasta 4 personas)**
- ▶ Traslado Hotel en Santiago – Aeropuerto/estación bus o tren: **35 € (hasta 4 personas)**

### Mapa



+34 639 635 925 | info@caminodesantiagoreservas.com

www.caminodesantiagoreservas.com





## Baiona

Pazo situado en pleno centro y enfrente del puerto pesquero y contruido con granito gallego. 11 habitaciones con baño, TV, secador de pelo, conexión Wifi, caja fuerte y restaurante de cocina típica gallega con un toque moderno.

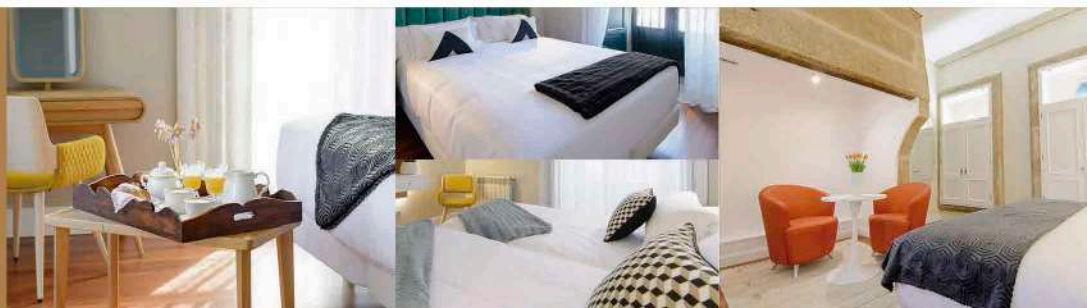

## Vigo

Hotel está situado en el centro de Vigo a escasos metros de los puntos turísticos de mayor interés del casco urbano.

Las habitaciones son amplias y tienen una decoración discreta, Wi-Fi gratis, televisiones de pantalla plana, minibar, escritorios y servicio de habitaciones.

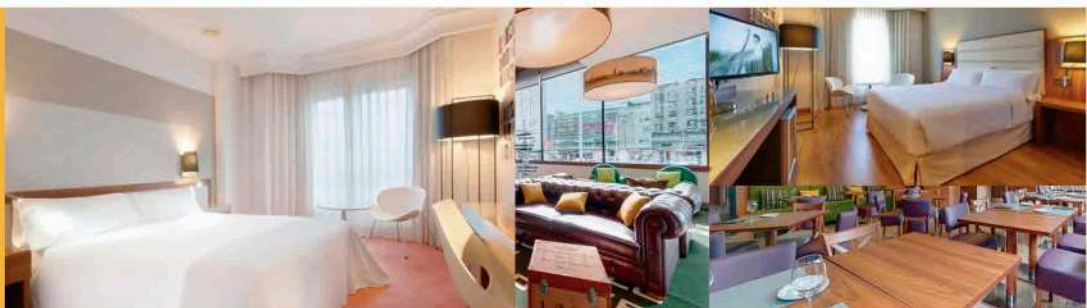

## Redondela

Situado en Reboreda (Redondela), este edificio histórico cuenta con 80.000m<sup>2</sup> de jardín. 9 habitaciones con baño en suite, calefacción, teléfono, sistema de sonido, TV y Wi-Fi.

También cuenta con bar, cafetería, restaurante, sala de juegos y chimenea.



## Pontevedra

Hotel situado en el centro de Pontevedra, 100 m de la ciudad vieja. Dormitorios con baño en suite, aire acondicionado y calefacción, conexión inalámbrica a internet gratuita y TV. El alojamiento también ofrece 24 horas de servicio de recepción, lavandería, parking, bar y el restaurante.

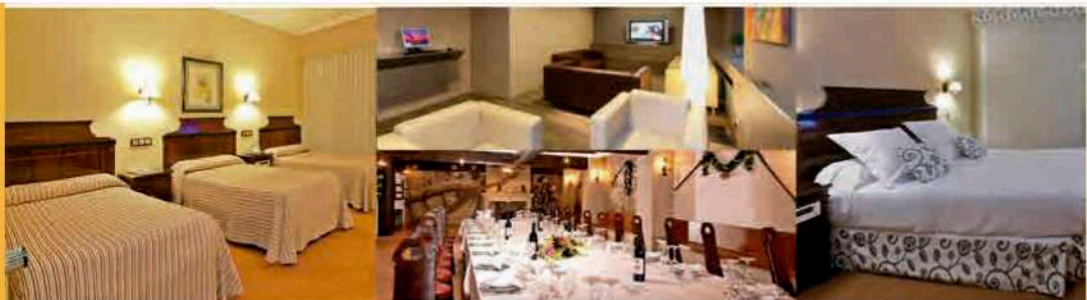

## Caldas de Reis

Este hotel y spa está situado en un histórico edificio completamente reformado. Cuenta con bañeras de hidromasaje, jacuzzi y piscina.

El alojamiento también ofrece un restaurante con impresionantes vistas al río. 62 habitaciones con baño, calefacción, TV y teléfono.

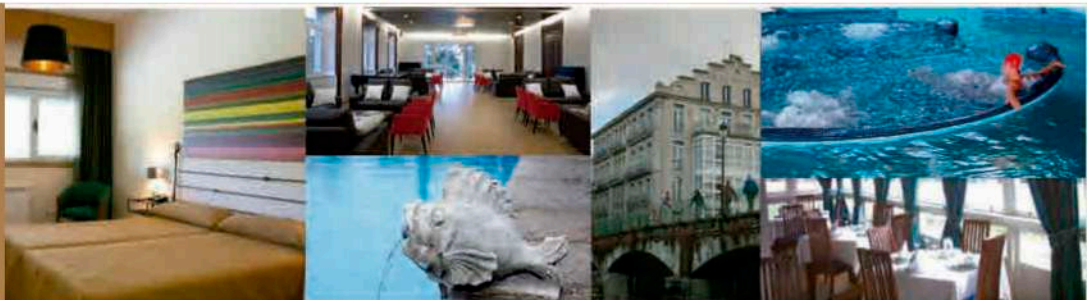

## Padrón

Este alojamiento es un emblemático edificio del siglo XVI, posee un jardín de 50.000m<sup>2</sup>, y tiene una piscina al aire libre. Aire acondicionado, las habitaciones cuentan con minibar, TV y baño privado. La casa de campo también tiene una cafetería, comedor y amplio salón zonas comunes, así como una terraza y una Área de juego.

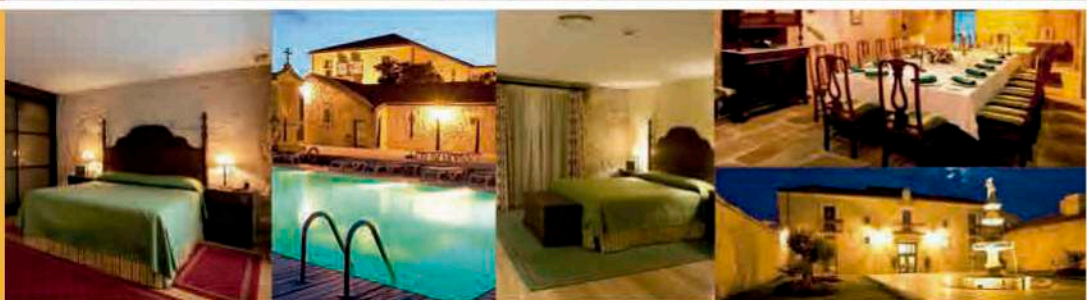

## Santiago de Compostela

Edificio ubicado en el centro histórico de Santiago, a 5 minutos andando de la Catedral.

20 habitaciones con baño privado, calefacción, aire acondicionado, secador de pelo, TV, teléfono y Wi-Fi. Bar, servicio de recepción 24h y servicio de lavandería.



Hoteles, Casas con Encanto 510€  
Hostales 365€  
Albergues 235€  
Hoteles, Casas con Encanto



A pie



5 noches/6 días

**510€**

Epílogo Fisterra.

## Santiago de Compostela - Fisterra

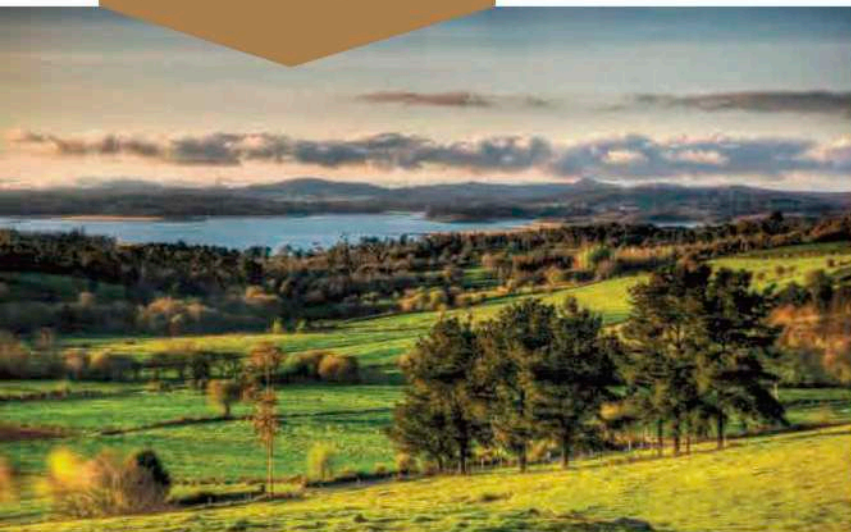

### Itinerario

#### Día 1. Llegada a Santiago.

Llegada a la ciudad por excelencia del Camino, Santiago de Compostela, en la que podrán disfrutar y visitar todos los lugares que esconde antes del comienzo de la ruta.

La principal atracción la Catedral y la Plaza del Obradoiro, pero no las únicas ya que también es recomendable darse un paseo por el Cas Antiguo, degustarla oferta culinaria y visitar otros edificios emblemáticos como el Monasterio de San Martín Pinario, El Hostal de los Reyes Católicos o El Pazo Raxoi.

**Alojamiento en Santiago de Compostela.**

#### Día 2. Etapa 1: Santiago de Compostela - Negreira (20,6 km)

Desayuno en Santiago de Compostela.

Después del desayuno, usted comenzará a caminar hacia la primera parada en este Camino, Negreira. Esta es una etapa agradable y corta y podemos destacar la ciudad de Ponte Maceira y su hermoso puente medieval, que sin duda merece una visita. Además, en Negreira se puede visitar otra construcción medieval, el Pazo do Cotón.

**Alojamiento en Negreira.**

#### Día 3. Etapa 2: Negreira - Olveiroa (32,6 km)

Desayuno en Negreira.

Después del desayuno, usted podrá continuar la ruta hacia Olveiroa. A pesar de que esta etapa es bastante larga, también es genial para disfrutar del entorno rural y el gran paisaje de esta región, como la vista sobre el Valle de Xallas y el embalse de Fervenza.

**Alojamiento en Olveiroa.**

#### Día 4. Etapa 3: Olveiroa - Cee (20 km)

Desayuno en Olveiroa.

Listo para continuar su viaje, usted saldrá de Olveiroa, caminando por un escenario lleno de un entorno sublime, así como muchos puntos de interés para visitar: Cruceiro Marco Do Couto, las capillas de Nosa Señora Das Neves y San Pedro Mártir, y llegada a Cee.

**Alojamiento en Cee.**

#### Día 5. Etapa 3: Cee - Fisterra (20 km)

Desayuno en Cee.

Partiendo de Cee, fácilmente llegamos a Corcubiión. Después de pasar estos lugares, usted continuará su caminata entre bosques, playas y acantilados. Por supuesto, no te pierdas la oportunidad de llegar a Fisterra Lighthouse y disfrutar de la vista de lo que se ha denominado "El fin del mundo".

**Alojamiento en Fisterra.**

#### Día 6. Desayuno en Fisterra y fin de servicios.

### Incluye

- Alojamiento y desayuno
- Traslado de Equipaje entre etapas
- Seguro de Viaje
- Itinerario completo de ruta
- Teléfono de asistencia telefónica en ruta
- IVA

### Opciones adicionales

- Suplemento habitación individual: **255 € / personas**
- Suplemento media pensión: **175 € / persona**
- Noche en Santiago (habitación individual): **115 € / persona**
- Noche en Santiago (habitación doble): **75 € / personas**
- Suplemento Parador Reyes Católicos (habitación individual): **140 € / persona**
- Suplemento Parador Reyes Católicos (habitación doble): **100 € / persona**
- Traslado Fisterra – Santiago de Compostela: **150 € (hasta 4 personas)**
- Traslado Hotel en Santiago – Aeropuerto/estación bus o tren: **35 € (hasta 4 personas)**

### Mapa



+34 639 635 925

info@caminodesantiagoreservas.com

www.caminodesantiagoreservas.com





A pie | 5 noches/6 días

Hoteles, Casas con Encanto 510€  
Hostales 365€  
Albergues 235€  
Hoteles, Casas con Encanto  
**510€**

## Alojamientos

### Santiago de Compostela

Edificio ubicado en el centro histórico de Santiago, a 5 minutos de la Catedral. Cuenta con 20 habitaciones con baño privado, calefacción, aire acondicionado, secador de pelo, TV, teléfono, Wifi, bar, servicios de recepción 24 horas y servicio de lavandería.



### Negreira

Hotel rural situado a 6 km (traslado gratuito desde Negreira). Habitaciones con baño privado, secador de pelo, TV de pantalla plana, escritorio, reproductor de DVD, calefacción y conexión Wi-Fi gratuita. Aparcamiento gratuito, barbacoa, jardín con parking para bicicletas, restaurante.



### Oliveira

Casa rural situada en Oliveiroa, en el camino de Finisterre. Habitaciones con baño privado, TV, calefacción y Wi-Fi. Sala de lectura, aparcamiento privado, bar, cafetería, terraza, platos típicos de Galicia.



### Cee

Hotel situado en pleno centro del municipio de Cee que cuenta con 48 habitaciones. Todas las habitaciones del hotel están equipadas con: baño independiente, teléfono, secador de pelo, aire acondicionado, calefacción, televisión LED y WiFi gratuito.

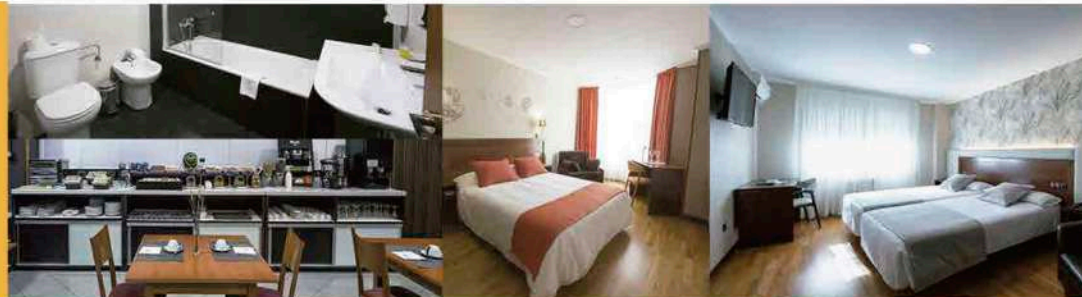

### Fisterra

Hotel situado en Fisterra. Habitaciones con baño privado, secador de pelo, TV de pantalla plana, calefacción, escritorio, armario, teléfono y conexión Wi-Fi gratuita. Restaurante, bar, terraza, servicio de habitaciones e información turística.

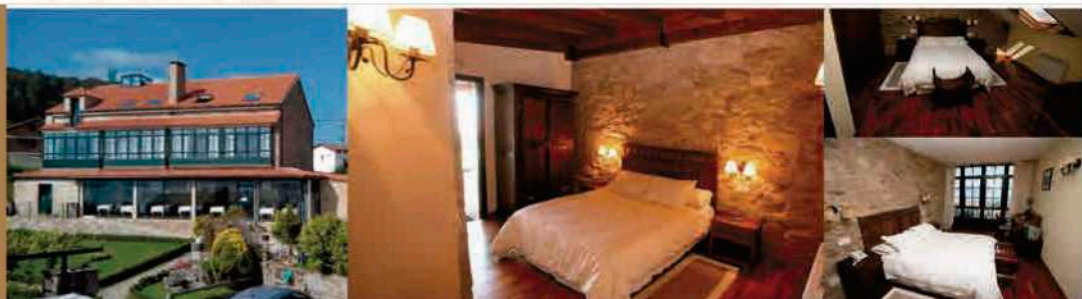

Hoteles, Pazos 560€  
Hostales 410€  
Albergues 275€

Hoteles, Pazos



A pie | 6 noches/7 días

**560€**

## Camino Primitivo. 100 últimos kilómetros. Lugo a Santiago de Compostela



Les ofrecemos el Camino Primitivo desde Lugo a Santiago a pie. Disfruten del que es conocido como el primer Camino de Santiago, la ruta original de peregrinaje.

### Itinerario

#### Día 1. Llegada a Lugo.

Su punto de comienzo en este camino, Lugo, es una ciudad que cuenta con innumerables lugares de interés turístico. Algunos de ellos son la Muralla de Lugo (de construcción romana y declarada Patrimonio de la Humanidad por la UNESCO), el Centro de Interpretación de la Muralla, la Casa de los Mosaicos, el Ayuntamiento con su torre del reloj y la Catedral de Santa María.

**Alojamiento en Lugo.**

#### Día 2. Etapa 1: Lugo – San Romao Da Retorta (19,7 km)

Desayuno en Lugo.

La primera etapa les llevará desde Lugo hasta San Romao Da Retorta, pequeño municipio con gran tradición peregrina. Allí podrán visitar la iglesia de San Romao Da Retorta y contemplar la réplica de un miliario romano que se encontró en la población. El original se conserva en el Museo Diocesano de Astorga.

**Alojamiento en San Romao Da Retorta.**

#### Día 3. Etapa 2: San Romao Da Retorta – Melide (27,7 km)

Desayuno en San Romao Da Retorta

En este municipio de origen prerromano, podrán ver la portada de la iglesia románica de San Pedro, un cruceiro del S. XIV (considerado el más antiguo de Galicia) y el Museo de Terra de Melide (antiguo Monasterio-Hospital de Sancti Spiritus). Además de esto, podrán disfrutar de platos de la gastronomía gallega, como el pulpo de Melide.

**Alojamiento en Melide.**

#### Día 4. Etapa 3: Melide – Arzúa (29 km)

Desayuno en Melide

Avanzando en el Camino, pasarán por Arzúa, que ofrece algunos lugares para conocer, tales como el Convento de la Magdalena y la iglesia parroquial de Santiago.

**Alojamiento en Arzúa.**

#### Día 5. Etapa 4: Arzúa – O Pedrouzo (19 km)

Desayuno en Arzúa

Faltando poco para llegar a Santiago, esta etapa la terminarán en O Pedrouzo, perteneciente al concello de O Pino. Aquí se encuentra la memorable ermita de Santa Irene.

**Alojamiento en O Pedrouzo.**

#### Día 6. Etapa 5: O Pedrouzo – Santiago de Compostela (20 km)

Desayuno en O Pedrouzo

Preparados para la última etapa, esta vez saldrán desde O Pedrouzo con destino a Santiago de Compostela. Ya en Santiago de Compostela, se les ofrece un sinfín de lugares para visitar. La principal atracción la Catedral y la Plaza del Obradoiro, pero no es el único sitio para ver, puesto que también es recomendable darse un paseo por el Casco Antiguo, degustar la oferta culinaria y visitar otros edificios emblemáticos como el Hostal de los Reyes Católicos, el Monasterio de San Martín Pinario o el Pazo de Raxoi.

**Alojamiento en Santiago de Compostela.**

#### Día 7. Desayuno en Santiago de Compostela.

### Incluye

- ▶ Alojamiento y Desayuno
- ▶ Traslado de Equipaje entre etapas
- ▶ Seguro de Viaje
- ▶ Itinerario completo de ruta
- ▶ Credenciales de peregrinación
- ▶ Teléfono de asistencia telefónica en ruta
- ▶ IVA

### Opciones adicionales

- ▶ Suplemento habitación individual: **280 € / persona**
- ▶ Suplemento media pensión: **210 € / persona**
- ▶ Noche extra en Santiago (habitación individual): **115 € / persona**
- ▶ Noche extra en Santiago (habitación doble): **75 € / persona**
- ▶ Suplemento Parador Reyes Católicos (habitación individual): **140 € / persona**
- ▶ Suplemento Parador Reyes Católicos (habitación doble): **100 € / persona**
- ▶ Traslado Santiago de Compostela – Lugo: **155 € (hasta 4 personas)**
- ▶ Traslado Hotel en Santiago – Aeropuerto/estación bus o tren: **35 € (hasta 4 personas)**

### Mapa



+34 639 635 925 | info@caminodesantiagoreservas.com

www.caminodesantiagoreservas.com





A bici 6 noches/7 días

Hoteles, Casas con Encanto **580 €**  
Hostales **440 €**  
Albergues **310 €**  
Hoteles, Casas con Encanto

**580€**

## Camino Francés en Bicicleta. León - Santiago de Compostela



### Itinerario

#### Día 1. Llegada a León

En León podrán visitar lugares emblemáticos como la Catedral de León, el Barrio Húmedo (zona de tapeo), la Plaza Mayor, la Colegiata de San Isidoro o el Museo de Arte Contemporáneo de Castilla y León.

#### Alojamiento en León.

#### Día 2. Etapa 1: León – Rabanal del Camino (69 km)

Desayuno en León.

Comenzarán el Camino Francés desde León, con una etapa en bicicleta hasta Rabanal del Camino. Cruzarán los municipios de Villadangos del Páramo y Astorga. En el primer pueblo podrán visitar la Iglesia de Santiago Apóstol (de finales del S.XVII y principios del XVIII), y en Astorga podrán contemplar tanto la Catedral como el Palacio Episcopal, así como el legado romano que mantiene esta ciudad. Además, también podrán degustar la gastronomía tradicional de la zona, en especial el Cocido Maragato.

#### Alojamiento en Rabanal del Camino.

#### Día 3. Etapa 2: Rabanal del Camino – Villafranca del Bierzo (55,7 km)

Desayuno en Rabanal del Camino.

La etapa correspondiente a este día será desde Rabanal del Camino hasta Villafranca del Bierzo. En este trayecto, pasarán por el pueblo de Molinaseca, punto de referencia en el Camino con lugares de interés turístico como el Santuario de Nuestra Señora de las Angustias, la Iglesia de San Nicolás de Bari, el Puente de los Peregrinos o el Crucero de Santo Cristo. Una vez en Villafranca, podrán visitar la Iglesia de Santiago, La Anunciada, San Nicolás, la Colegiata, el Castillo, La Alameda, la Plaza Mayor y otros muchos lugares.

#### Alojamiento en Villafranca del Bierzo.

#### Día 4. Etapa 3: Villafranca del Bierzo – Triacastela (55,6 km)

Desayuno en Villafranca del Bierzo.

Desde Villafranca del Bierzo partirán hacia Triacastela, pasando por O Cebreiro. En este último encontrarán la iglesia de Santa María La Real del Cebreiro, de estilo prerrománico, así como el Museo Etnográfico de O Cebreiro. En Triacastela podrán visitar una Iglesia del S.XI, además de otros templos que también se encuentran en el municipio.

#### Alojamiento en Triacastela.

#### Día 5. Etapa 4: Triacastela – Palas de Rei (70 km)

Desayuno en Triacastela.

Saliendo de Triacastela, la nueva etapa les llevará hasta Palas de Rei. De camino a Palas, podrán ver los pueblos de Sarria y Portomarín. Sarria es el punto escogido por muchos peregrinos para comenzar el Camino, y cuenta con lugares interesantes para visitar, como la Iglesia Parroquial de Santa Mariña, la Iglesia del Salvador y el Convento de la Magdalena. En Portomarín, que se sitúa junto al río Miño, encontrarán la capilla de la Virgen de las Nieves, la iglesia-fortaleza de San Nicolás, la iglesia de San Pedro y los pazos del Conde da Maza y dos Pimentales. Finalmente, Palas de Rei cuenta con un "concello" de suma riqueza artística, como bien demuestran la iglesia de San Tirso, el castillo de Pambre y el Pazo de Ulloa.

#### Alojamiento en Palas de Rei.

#### Día 6. Etapa 5: Palas de Rei – Santiago de Compostela (69 km)

Desayuno en Palas de Rei

Preparados para la última etapa, esta vez saldrán desde Palas de Rei con destino a Santiago de Compostela. Por el camino, tanto Arzúa como O Pedrouzo, los dos puntos principales antes de llegar a Santiago, ofrecen lugares para conocer. En Arzúa, el antiguo Convento de la Magdalena y la iglesia parroquial de Santiago; en O Pedrouzo, perteneciente al concello de O Pino, la ermita de Santa Irene. Ya en Santiago de Compostela, se les ofrece un sinfín de lugares para visitar. La principal atracción la Catedral y la Plaza del Obradoiro, pero no es el único sitio para ver, puesto que también es recomendable darse un paseo por el Casco Antiguo, degustar la oferta culinaria y visitar otros edificios emblemáticos como el Hostal de los Reyes Católicos, el Monasterio de San Martín Pinario o el Pazo de Raxoi.

#### Alojamiento en Santiago de Compostela.

#### Día 7. Desayuno en Santiago de Compostela.

### Incluye

- Alojamiento y Desayuno
- Transporte Equipaje entre etapas
- Seguro de Viaje
- Itinerario completo de ruta
- Credenciales de peregrinación
- Asistencia telefónica en ruta
- IVA

### Opciones adicionales

- Suplemento individual: **290 € / persona**
- Suplemento media pensión: **210 € / persona**
- Noche extra en Santiago (habitación individual): **115 € / persona**
- Noche extra en Santiago (habitación doble): **75 € / persona**
- Suplemento Parador Reyes Católicos (habitación individual): **140 € / persona**
- Suplemento Parador Reyes Católicos (habitación doble): **100 € / persona**

### Mapa

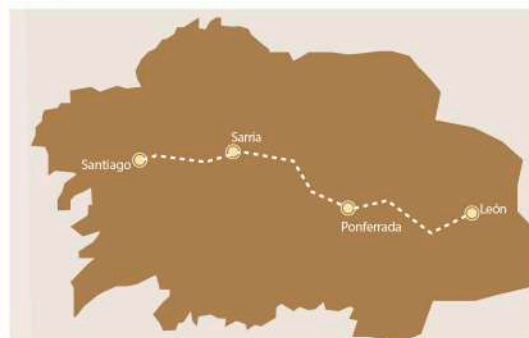

+34 639 635 925 info@caminodesantiagoreservas.com

www.caminodesantiagoreservas.com





A bici



6 noches/7 días

Hoteles, Casas con Encanto **580 €**  
Hostales **440 €**  
Albergues **310 €**

Hoteles, Casas con Encanto

**580€**

# Alojamientos

## León

Hotel situado a tan solo unos minutos a pie de la Catedral.

113 habitaciones con calefacción, aire acondicionado, baño, secador, TV, Wifi gratis, minibar, caja fuerte, restaurantes de diferentes especialidades locales, bar, salones, spa y gimnasio.

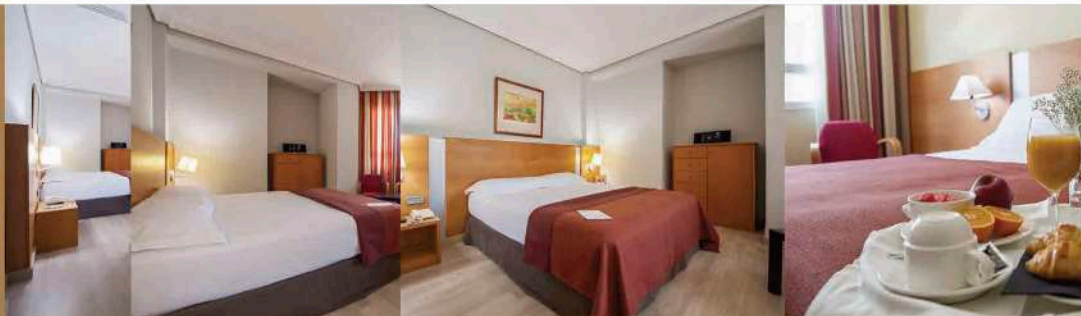

## Rabanal del Camino

Casona de piedra rehabilitada conservando sus dos accesos originales de una casa maragata.

11 habitaciones con calefacción, baño, secador, TV, teléfono e hilo musical además de salón con chimenea, patio, jardín-terracea y restaurante especializado en cocina maragata



## Villafranca del Bierzo

Mansión del S.XVIII ubicada en pleno casco histórico.

17 habitaciones con calefacción, aire acondicionado, baño con columna de hidromasaje, TV, Wifi gratis, cafetería, lavandería, sala de lectura y recepción 24 horas.



## Triacastela

Hotel ubicado en el centro de la población.

16 habitaciones equipadas con baño completo con secador de pelo, TV vía satélite, calefacción, teléfono y WIFI. Las instalaciones se completan con un salón de desayunos con horario especial para peregrinos.

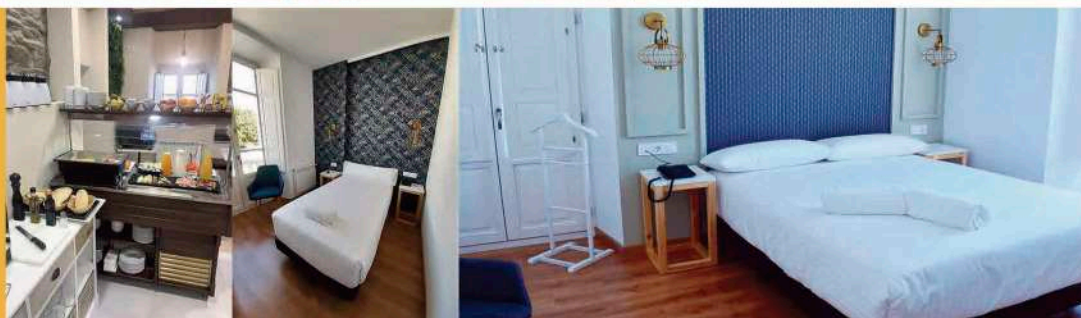

## Palas del Rei

Situada en Pidre, a 8 km (traslado gratuito desde Palas de Rei). Antigua granja del siglo XVIII con arquitectura típica de Galicia.

7 habitaciones con baño privado y calefacción. Comedor bar, parking, piscina, biblioteca y restaurante.

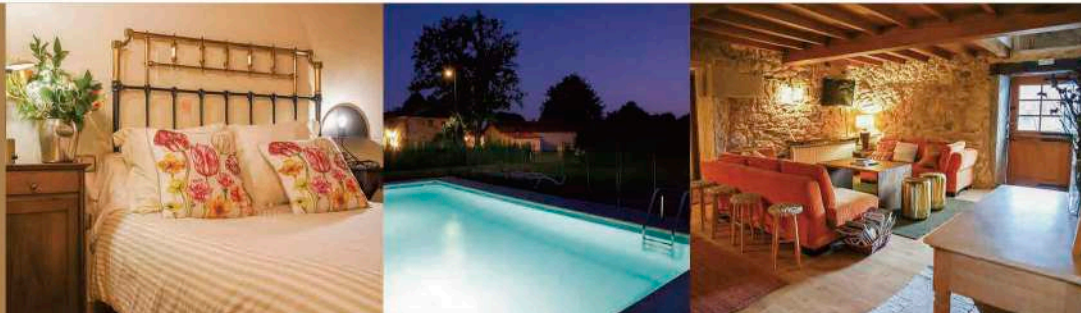

## Santiago de Compostela

Edificio ubicado en el centro histórico de Santiago, a 5 minutos de la Catedral. Cuenta con 20 habitaciones con baño privado, calefacción, aire acondicionado, secador de pelo, TV, teléfono, Wifi, bar, servicios de recepción 24 horas y servicio de lavandería.



Hoteles, Pazos 560€  
Hostales 420€  
Albergues 300€

Hoteles y Pazos

En bici | 6 noches/7 días

560€

## Camino en bicicleta Ponferrada a Santiago de Compostela

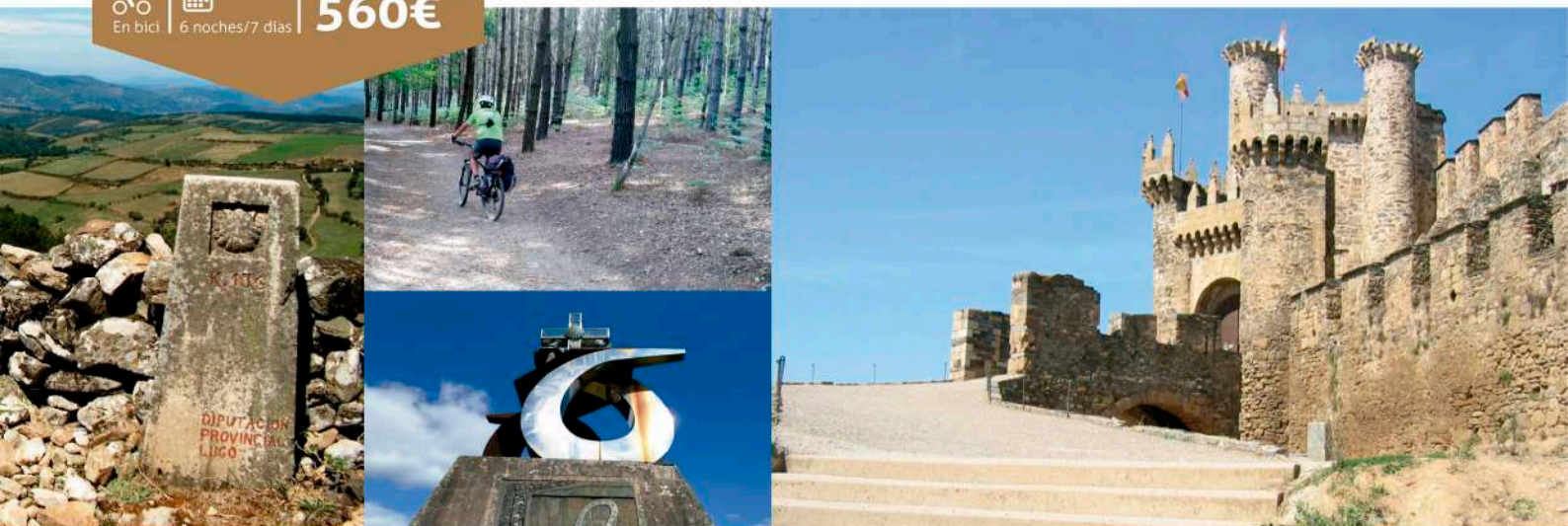

Les ofrecemos los últimos 200 km del Camino Francés desde Ponferrada a Santiago en bicicleta. Aquí tiene la oportunidad de explorar tanto la zona gallega como la castellana, y de descubrir algunos de sus municipios más emblemáticos.

### Itinerario

#### Día 1: Llegada a Ponferrada

A su llegada en Ponferrada, podrán disfrutar de los encantos que ofrece esta maravillosa localidad, como puede ser el Castillo de los Templarios, Basílica de la Encina, la Plaza Mayor o la Torre del Reloj.

**Alojamiento en Ponferrada.**

#### Día 2: Ponferrada – Vega de Valcarce (38,7 Km)

Desayuno en Ponferrada.

Iniciarán el Camino Francés desde Ponferrada, cruzando por los municipios de Villafranca del Bierzo y Trabadelo.

Villafranca, capital histórica de la comarca del Bierzo, conserva su aspecto señorial de siempre, en ella podremos visitar la Iglesia de San Francisco, con un artesonado mudéjar del siglo XVI, la Plaza Mayor con sus soportales llenos de vida y La Iglesia de Santiago. Además también podrán degustar la gastronomía típica de la zona, en especial el apreciado botillo.

**Alojamiento en Vega de Valcarce.**

#### Día 3: Vega de Valcarce – Triacastela (33,1 Km)

Desayuno en Vega de Valcarce.

Desde Vega de Valcarce partirán hasta Triacastela, pasando por O Cebreiro. En este último encontrarán la iglesia de Santa María La Real del Cebreiro, de estilo prerrománico, así como el Museo Etnográfico de O Cebreiro. En Triacastela podrán visitar una Iglesia del S. XI, además de otros templos que también se encuentran en el municipio.

**Alojamiento en Triacastela.**

#### Día 4: Triacastela – Portomarín (40,7 Km)

Desayuno en Triacastela.

Saliendo desde Triacastela la nueva etapa nos llevará hasta Portomarín.

De camino a Portomarín, pasaremos por el pueblo de Sarria. Sarria es el punto escogido por muchos peregrinos para comenzar el Camino, y cuenta con lugares interesantes para visitar, como la Iglesia Parroquial de Santa Mariña, la Iglesia del Salvador y el Convento de la Magdalena. Finalmente, Portomarín, situado junto al río Miño, encontrarán la capilla de la Virgen de las Nieves, la Iglesia fortaleza de San Nicolás, la Iglesia de San Pedro, y los Pazos del Conde da Maza y dos Pimentales.

**Alojamiento en Portomarín.**

#### Día 5: Portomarín – Arzúa (53,8 Km)

Desayuno en Portomarín.

Avanzando en el camino, pasaremos por la localidad de Palas de Rei, que cuenta con un "concello" de suma riqueza artística, como bien demuestran la iglesia de San Tirso, el castillo de Pambre y el Pazo de Ulloa. Por último Arzúa, ofrece algunos lugares para conocer, tales como el Convento de la Magdalena y la iglesia parroquial de Santiago.

**Alojamiento en Arzúa.**

#### Día 6: Arzúa – Santiago de Compostela (41,10 Km)

Desayuno en Arzúa.

Preparados para la última etapa, esta vez saldrán desde Arzúa con destino a Santiago de Compostela. Antes de llegar a Santiago pasaremos por O Pedrouzo, perteneciente al concello de O Pino. Aquí se encuentra la memorable ermita de Santa Irene. Ya en Santiago de Compostela, se les ofrece un sinfín de lugares para visitar. La principal atracción la Catedral y la Plaza del Obradoiro, pero no es el único sitio para ver puesto que también es recomendable darse un paseo por el Casco Antiguo, degustar la oferta culinaria y visitar otros edificios emblemáticos como el Hostal de los Reyes Católicos, el Monasterio de San Martín Pinario o el Pazo de Raxoi.

**Alojamiento en Santiago de Compostela.**

#### Día 7: Desayuno en Santiago de Compostela.

### Incluye

- ▶ Alojamiento y Desayuno
- ▶ Traslado de Equipaje entre etapas
- ▶ Seguro de Viaje
- ▶ Itinerario completo de ruta
- ▶ Credenciales de peregrinación
- ▶ Teléfono de asistencia telefónica en ruta
- ▶ IVA

### Opciones adicionales

- ▶ Suplemento habitación individual: **280 € / persona**
- ▶ Suplemento media pension: **210€ / persona**
- ▶ Noche extra en Santiago (habitación individual): **115 € / persona**
- ▶ Noche extra en Santiago (habitación doble): **75 € / persona**
- ▶ Suplemento Parador Reyes Católicos (habitación individual): **140 € / persona**
- ▶ Suplemento Parador Reyes Católicos (habitación doble): **100 € / persona**

### Mapa



+34 639 635 925 | info@caminodesantiagoreservas.com

www.caminodesantiagoreservas.com



Hoteles, Pazos 560€  
Hostales 420€  
Albergues 300€

Hoteles y Pazos



En bici



6 noches/7 días

560€

## Alojamientos

### Ponferrada

Hotel restaurado en 2010. Situado cerca de la zona comercial, el Castillo Templario y el Museo Bierzo.

39 habitaciones con baño en suite, WiFi, TV, teléfono y aire acondicionado. Servicio de lavandería, rincón de lectura, cafetería. Desayuno buffet.

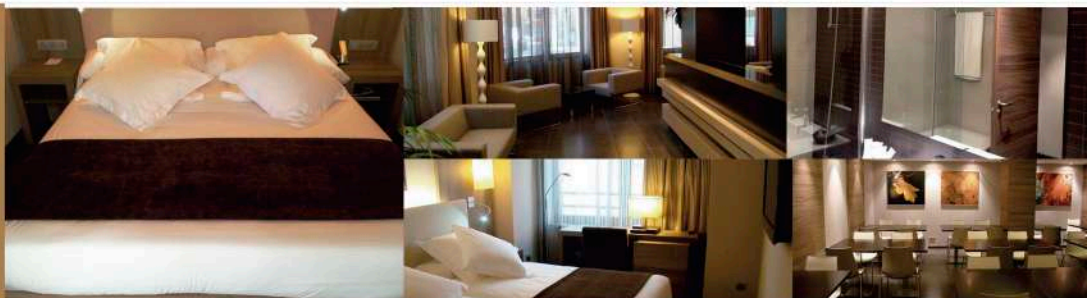

### Vega de Valcarce

Casa tradicional convertida en hotel, conservando la estructura original y las paredes de piedra.

23 habitaciones con TV de pantalla plana, baño privado y teléfono. Cafetería, restaurante especializado en cocina gallega, dos comedores, salón con chimenea y aparcamiento gratuito.

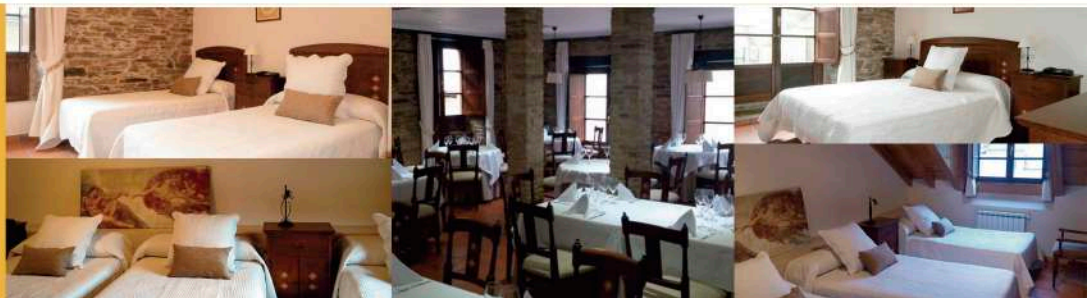

### Triacastela

Casa rural del siglo XVII, junto al Camino de Santiago, 5 habitaciones dobles con calefacción, baño en suite, TV y teléfono. Comedor con chimenea, salón, patio, jardín y piscina. Wifi.



### Portomarín

32 habitaciones con calefacción, baño en suite, TV, teléfono, sistema de sonido, minibar, secador de pelo, Internet y caja fuerte.

Restaurante, cafetería, sauna, gimnasio, servicio de lavandería y aire acondicionado en las zonas comunes. Piscina al aire libre, jardín y terraza.



### Arzúa

Casa de campo del siglo XVIII con un jardín de 35.000 m2.

16 habitaciones con baño privado, calefacción y caja fuerte. Sala de estar, biblioteca, wifi en las zonas comunes.

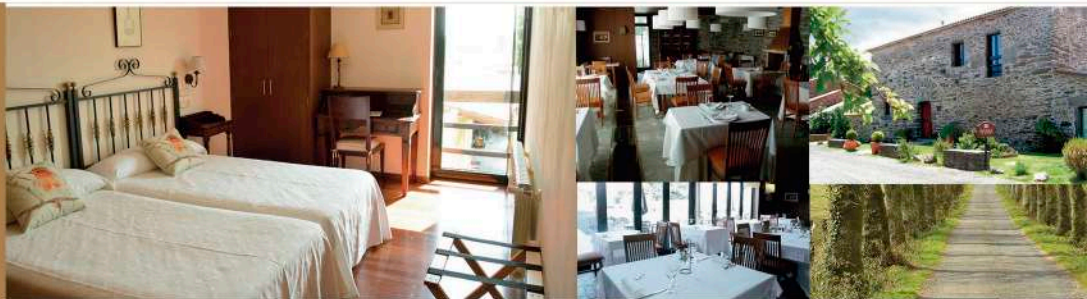

### Santiago de Compostela

Ubicado en el centro histórico de Santiago, a 5 minutos andando de la Catedral.

20 habitaciones con baño privado, calefacción, aire acondicionado, secador de pelo, TV, teléfono y Wi-Fi. Bar, Servicio de recepción 24 horas,

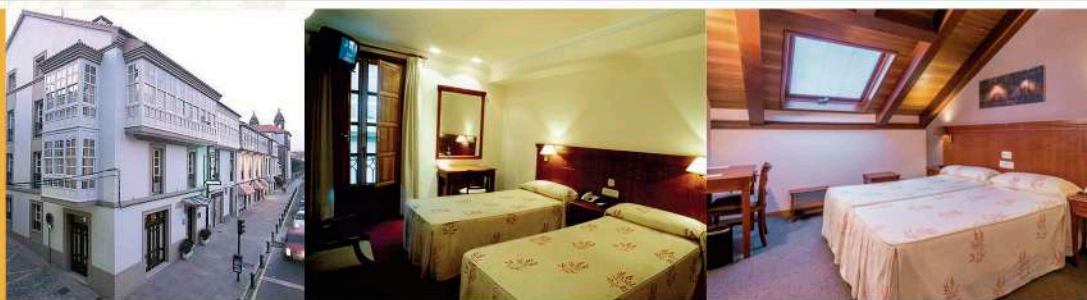





# Camino Francés completo por sectores. Desde Roncesvalles o Saint Jean a Santiago de Compostela

## Tramo 1. Roncesvalles – Logroño

7 noches / 8 días

- ▶ Día 1 - Llegada a Roncesvalles
- ▶ Día 2 - Roncesvalles - Zubiri - 22 km
- ▶ Día 3 - Zubiri - Pamplona - 20 km
- ▶ Día 4 - Pamplona - Puente la Reina - 24 km
- ▶ Día 5 - Puente la Reina - Estella - 21 km
- ▶ Día 6 - Estella - Los Arcos - 20,6 km
- ▶ Día 7 - Los Arcos - Logroño - 28 km
- ▶ Día 8 - Desayuno y Fin de Servicios

	HABITACIÓN DOBLE
PRECIO POR PERSONA	<b>650€</b>

## Tramo 2. Logroño – Burgos

6 noches / 7 días

- ▶ Día 1 - Llegada a Logroño
- ▶ Día 2 - Logroño - Nájera - 29 km
- ▶ Día 3 - Nájera - Santo Domingo de la Calzada - 21 km
- ▶ Día 4 - Santo Domingo de la Calzada - Belorado - 22,7 km
- ▶ Día 5 - Belorado - Atapuerca - 30,2 km
- ▶ Día 6 - Atapuerca - Burgos - 21 km
- ▶ Día 7 - Desayuno y Fin de Servicios

	HABITACIÓN DOBLE
PRECIO POR PERSONA	<b>580€</b>

## Tramo 3. Burgos – León

10 noches / 11 días

- ▶ Día 1 - Llegada a Burgos
- ▶ Día 2 - Burgos - Hornillos del Camino - 21 km
- ▶ Día 3 - Hornillos del Camino - Castrojeriz - 19,9 km
- ▶ Día 4 - Castrojeriz - Frómista - 24,90 km
- ▶ Día 5 - Frómista - Carrión de los Condes - 19,2 km
- ▶ Día 6 - Carrión de los Condes - Lédigos - 23,40 km
- ▶ Día 7 - Lédigos - Sahagún - 17,10 km
- ▶ Día 8 - Sahagún - El Burgo Raneros - 17,9 km
- ▶ Día 9 - El Burgo Raneros - Mansilla de las Mulas - 18,7 km
- ▶ Día 10 - Mansilla de las Mulas - León - 18,4 km
- ▶ Día 11 - Desayuno y fin de Servicios

	HABITACIÓN DOBLE
PRECIO POR PERSONA	<b>790 €</b>

### Incluye

- ▶ Alojamiento y desayuno en Hoteles y Casas con Encanto
- ▶ Transporte Equipaje entre etapas
- ▶ Seguro de Viaje
- ▶ Itinerario completo de ruta
- ▶ Credenciales de peregrinación
- ▶ Teléfono de asistencia telefónica en ruta
- ▶ IVA

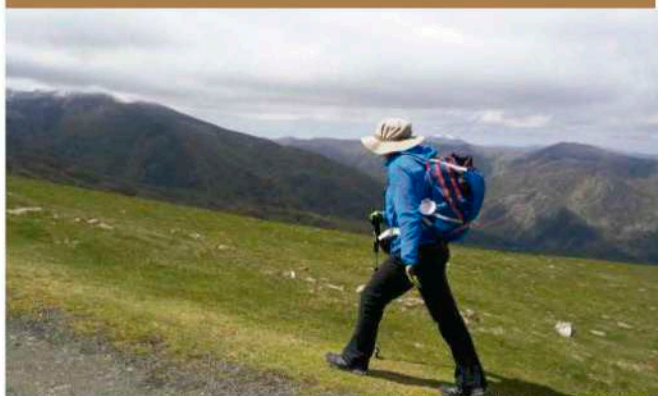

+34 639 635 925    info@caminodesantiagoreservas.com

www.caminodesantiagoreservas.com    f    t    g+



# Camino Francés completo por sectores. Desde Roncesvalles o Saint Jean a Santiago de Compostela

## Tramo 4. Opción León – Santiago

14 noches / 15 días

- ▶ Día 1 - Llegada a León
- ▶ Día 2 - León - Villadangos del Páramo - 21,8 km
- ▶ Día 3 - Villadangos del Páramo - Astorga - 26 km
- ▶ Día 4 - Astorga - Rabanal del Camino - 20,6 km
- ▶ Día 5 - Rabanal del Camino - Molinaseca - 24,7 km
- ▶ Día 6 - Molinaseca - Villafranca del Bierzo - 30,5 km
- ▶ Día 7 - Villafranca del Bierzo - O Cebreiro - 30 km
- ▶ Día 8 - O Cebreiro - Triacastela - 22,9 km
- ▶ Día 9 - Triacastela - Sarria - 22 km
- ▶ Día 10 - Sarria - Portomarín - 22 km
- ▶ Día 11 - Portomarín - Palas del Rei - 23,9 km
- ▶ Día 12 - Palas del Rei - Arzúa - 28,6 km
- ▶ Día 13 - Arzúa - O Pedrouzo - 19 km
- ▶ Día 14 - O Pedrouzo - Santiago de Compostela - 20 km
- ▶ Día 15 - Desayuno y Fin de Servicios

	HABITACIÓN DOBLE
PRECIO POR PERSONA	<b>1.070€</b>

## Incluye

- ▶ Alojamiento y desayuno en Hoteles y Casas con Encanto
- ▶ Transporte Equipaje entre etapas
- ▶ Seguro de Viaje
- ▶ Itinerario completo de ruta
- ▶ Credenciales de peregrinación
- ▶ Teléfono de asistencia telefónica en ruta
- ▶ IVA



## Tramo 5. Opción O Cebreiro– Santiago

8 noches / 9 días

- ▶ Día 1 - Llegada a O Cebreiro
- ▶ Día 2 - O Cebreiro - Triacastela - 22,9 km
- ▶ Día 3 - Triacastela - Sarria - 22 km
- ▶ Día 4 - Sarria - Portomarín - 22 km
- ▶ Día 5 - Portomarín - Palas del Rei - 23,9 km
- ▶ Día 6 - Palas del Rei - Arzúa - 28,6 km
- ▶ Día 7 - Arzúa - O Pedrouzo - 19 km
- ▶ Día 8 - O Pedrouzo- Santiago de Compostela 20 km
- ▶ Día 9 - Desayuno y fin de servicios

	HABITACIÓN DOBLE
PRECIO POR PERSONA	<b>650€</b>



+34 639 635 925    info@caminodesantiagoreservas.com

www.caminodesantiagoreservas.com



## Condiciones Generales de la Reserva

La reserva y contratación de cualquiera de los viajes incluidos en este programa supone la aceptación total de estas condiciones generales de contratación.

Las presentes condiciones generales se regirán por el Real Decreto Legislativo 1/2007 de 16 de noviembre, por el que se aprueba el texto refundido de la Ley General para la Defensa de los Consumidores y Usuarios y otras leyes complementarias, (BOE 287 de 30 de noviembre de 2007), y demás disposiciones vigentes.

La relación contractual entre la Agencia organizadora y el cliente se rige por las presentes condiciones generales, por las cláusulas particulares que se pacten en el contrato de viaje combinado y por la ficha técnica del viaje que detalla su contenido definitivo. El cliente tiene la obligación de comprobar la documentación recibida por parte de la Agencia organizadora, y cualquier pregunta al respecto debe ser notificada antes del comienzo del viaje.

### **ORGANIZACIÓN:**

La organización técnica de los viajes incluidos en este programa ha sido realizada por AGENCIA DE VIAJES CARMÍ, CIF: 11944976H con domicilio social en C/ Candelaria Ruiz del Arbol, 3, 3º Dcha 49016 Zamora. Agencia de Viajes Online Mayorista-Minorista debidamente inscrita ante la Dirección General de Turismo de la Comunidad de Castilla y León, con título de licencia CICL.49-030. La Agencia cuenta con un Seguro obligatorio de responsabilidad civil y aval obligatorio en la Administración Pública.

### **RESERVA Y GESTIÓN:\***

Los servicios incluidos son los que en cada catálogo-folleto se relacionan. En caso de modificación del viaje por cualquiera de las 2 partes, los servicios incluidos y no incluidos se informarán en la forma contractual del mismo. En el momento de aceptar la reserva, el cliente deberá abonar un depósito de 60 € por reserva, en concepto de gestión, no reembolsable. Una vez confirmada la reserva, el depósito se imputará al precio final del viaje. Si la agencia no pudiese ofrecer el viaje solicitado, el depósito será devuelto al cliente. Una vez enviada toda la información e itinerario del viaje, el importe de depósito de reserva y gestión no podrá ser reembolsable.

### **FORMA DE PAGO:\***

El pago total deberá ser realizado por el cliente como máximo con 15 días de antelación al comienzo del mismo. De no realizar dicho pago, la Agencia entenderá que el cliente desiste del viaje sin derecho al reembolso del depósito realizado.

### **MODIFICACIÓN DE RESERVA:**

Cualquier tipo de modificación o reserva por parte de Viajes Carmí, por los diversos motivos, overbooking u otros,...., será informada al cliente quién podrá aceptar o desistir de la misma. En el caso de desistimiento por parte del cliente, la Agencia no realizará penalización alguna. En el caso que la modificación fuese realizada a petición del cliente, Viajes Carmí se reserva el derecho a penalizar al mismo con una cantidad de 30 € por cliente y modificación.

### **SUPLEMENTOS**

Las reservas que incluyan noche entre las fechas 11 de abril y 20 de abril de 2025, así como desde el 01 de junio hasta el 30 de septiembre de 2025, se cobrará un suplemento adicional de 30 € por persona en la opción de albergues y 60€ en el resto de opciones de viaje. Asimismo, se podrá cobrar este suplemento anteriormente mencionado cuando en temporada alta, festividades locales en destino, etc., las circunstancias lo exijan. Previamente a la aceptación de cada presupuesto, Camino de Santiago Reservas siempre informará de este tipo de suplementos adicionales.

#### ▶ ANULACIONES POR PARTE DEL CLIENTE:

En cualquier momento el cliente consumidor podrá desistir de los servicios, teniendo derecho a la devolución de las cantidades que hubiera abonado, debiendo indemnizar a la Agencia de Viajes, salvo que fuesen por fuerza mayor, de acuerdo a lo siguiente:

a) Cancelación entre 10 y 15 días antes del comienzo de viaje, el cliente abonará los gastos de gestión de reserva y penalización del 5 % del total del viaje, b) Cancelación entre los 3 y 10 días antes del comienzo del viaje, del 15 %, y c) Cancelación dentro de las cuarenta y ocho horas anteriores a la salida, de un 25 %.

De no presentarse al comienzo del viaje, el cliente está obligado al pago del 100 % del importe del viaje.

En el supuesto de que la Agencia de Viajes, se viese obligada a cancelar alguno de sus programas por causa no imputable al cliente, indemnizará al cliente la totalidad de las cantidades hubiese abonado por el Programa.

No existirá obligación por parte de Agencia, de indemnizar al cliente cuando la cancelación del Programa se deba a motivos de fuerza mayor, o causa suficiente. Se entiende por esta última aquellas circunstancias ajenas a quienes las invoca, anormales, cuyas consecuencias no habría podido evitarse, a pesar de haber actuado con la diligencia debida.

En el supuesto en que la realización de un viaje esté sujeta a contar con un mínimo de participantes, y así se especifique, la Agencia podrá cancelar el viaje en el caso de que no se llegue a este mínimo de participantes, notificándolo con un mínimo de 10 días de antelación a la fecha prevista de salida.

#### ▶ CESIÓN DE LA RESERVA:

El contratante principal o el beneficiario podrán ceder gratuitamente su reserva a una persona que reúna todas las condiciones requeridas para el mismo, comunicándolo por escrito con una antelación mínima de 15 días a la fecha de inicio del viaje. La persona que ceda su reserva y el cesionario responderán solidariamente ante la Agencia del pago del saldo del precio, así como de los gastos adicionales justificados que pudiera haber causado dicha cesión.

#### ▶ DOCUMENTACIÓN:

Todas las personas inscritas en el viaje son responsables de tener en regla la documentación necesaria para el país que se visita (D.N.I., pasaporte, visados, medidas sanitarias, etcétera) respecto a las consultas, la Agencia actúa como informador, pero es responsabilidad del cliente confirmarlas ante las autoridades competentes. En caso de que, por falta o incorrección de la documentación necesaria, el cliente se viera obligado a cancelar o abandonar el viaje, la Agencia aplicará las condiciones señaladas en el párrafo de anulaciones por parte del consumidor.

#### ▶ FUERO:

Para la interpretación, aplicación o reclamación de las mismas, tanto el cliente como la Agencia Organizadora se someten expresamente a los tribunales de Zamora, con renuncia a cualquier otro fuero.

#### ▶ LOPD:

Conforme a la ley orgánica 15/1999, de protección de datos de carácter personal este establecimiento le informa que:

1. Los datos personales facilitados por nuestros clientes son incorporados a un fichero de titularidad privada registrado en la agencia española de protección de datos, del que es responsable la Agencia de Viajes Carmi.
2. Garantizamos la confidencialidad de los datos personales que se encuentran registrados en nuestros ficheros.
3. Disponemos del documento de seguridad donde se recogen las medidas técnicas y organizativas para la seguridad de los datos contenidos en nuestros ficheros.
4. Pueden ejercitar sus derechos de acceso, rectificación, cancelación y oposición de sus datos, dirigiéndose a la siguiente dirección: VIAJES CARMÍ. C/ Candelaria Ruiz del Árbol, nº 3, 3º Dcha. 49016 Zamora.

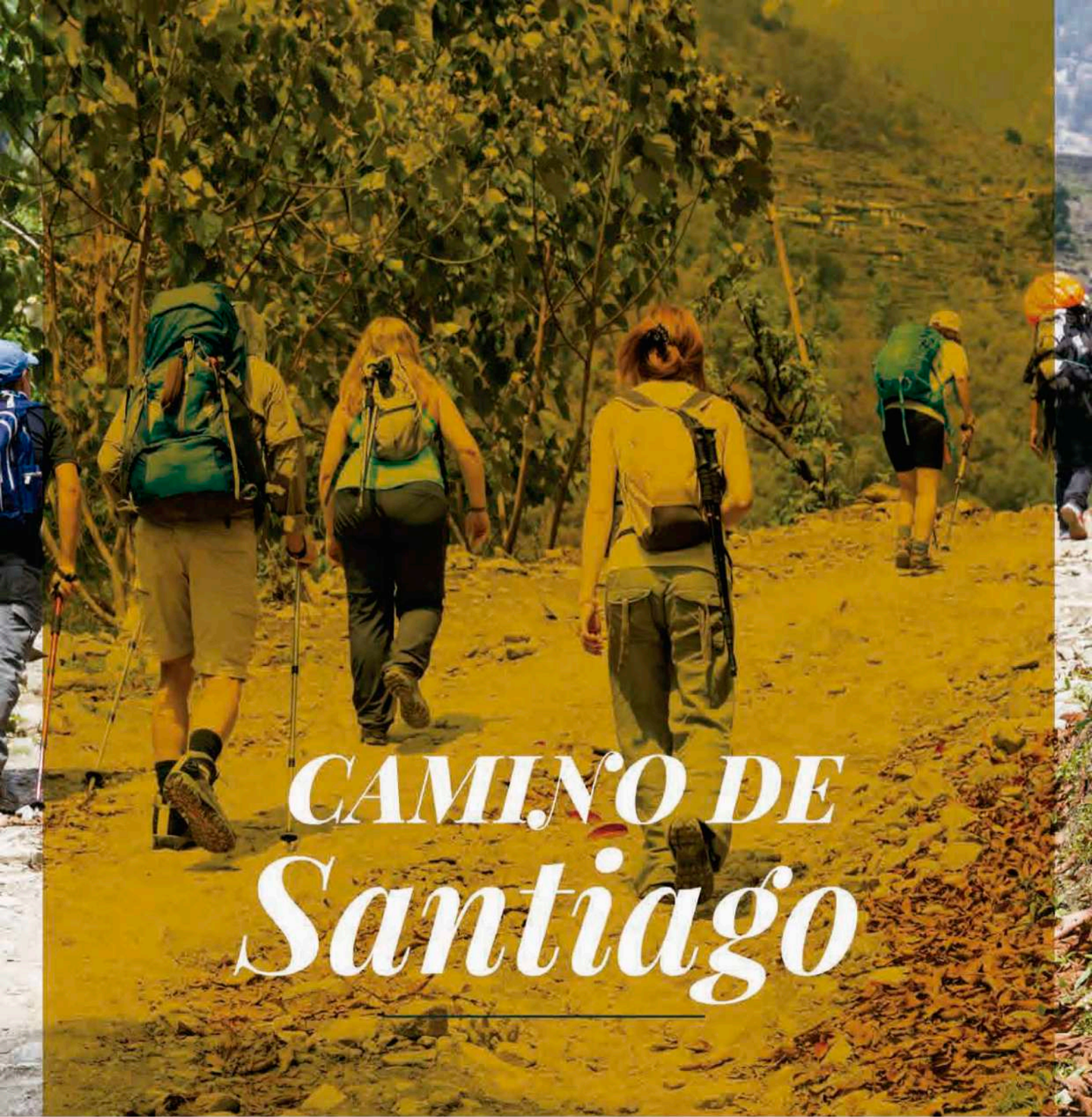

# *CAMINO DE Santiago*



+34 639 635 925    info@caminodesantiagoreservas.com

www.caminodesantiagoreservas.com |   